

IWANSKI GmbH & Co. KG · Am Honigberg 24 · 14943 Luckenwalde

## SYSTEM LIFT GTB 112 E

**Arbeitshöhe: 11,20 m**  
**Plattformhöhe: 9,20 m**  
**Seitl. Reichweite: 6,25 m**  
**Knickpunkthöhe: 3,99 m**  
**Max. Tragkraft: 230 kg**  
**Länge: 5,59 m**  
**Breite: 1,22 m**  
**Höhe: 2,01 m**  
**Radstand: 1,65 m**  
**Bodenfreiheit: 0,10 m**  
**Plattformgröße: 0,76 m x 1,22 m**  
**Nomarket Reifen**  
**Gesamtgewicht: 7.052 kg**

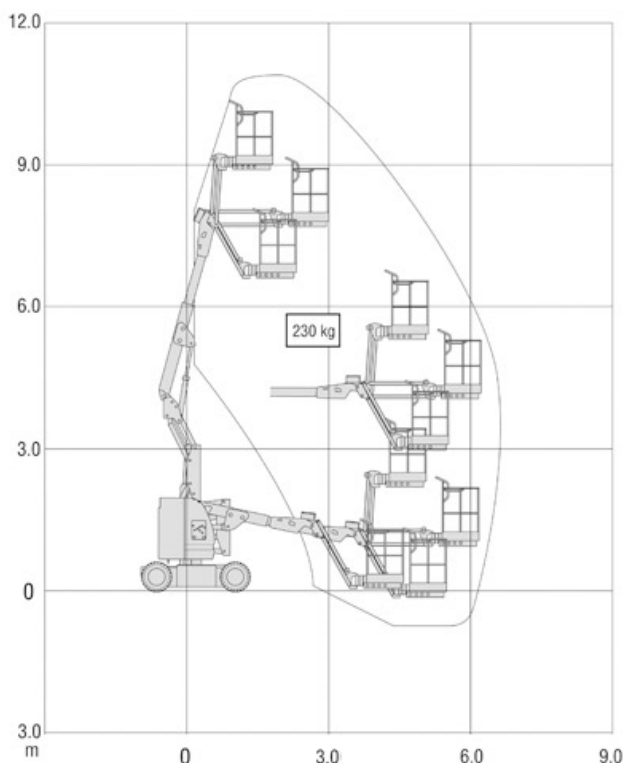

**Das Tragen einer  
Persönlichen  
Schutzausrüstung (PSA)  
gegen Absturz ist laut  
Bedienungsanleitung  
Vorschrift.**

**Zentrale:**  
Am Honigberg 24  
14943 Luckenwalde  
☎ (0 33 71) 689 672 0

**NL Dessau:**  
Brauerei Str. 13  
06847 Dessau  
☎ (03 40) 50 29 830

**NL Berlin:**  
Grenzallee 44  
12057 Berlin  
☎ (0 30) 689 72 830

**Zentralfax (0 33 71) 689 672 9**